DRECKSHAGE
DAS PARADIES FÜR MASCHINENBAUER

# Aus unserer Manufaktur – Jede Walze nach Kundenwunsch

DRECKSHAGE ist Hersteller von präzisen Aluminium- und Breitstreckwalzen nach Kundenvorgabe. Durch einen umfangreichen Maschinenpark mit einer großen Fertigungstiefe bietet DRECKSHAGE immer die perfekte Lösung.

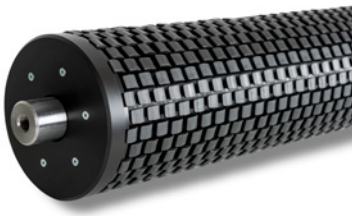

Mit dem EconomicRoll® bekommt unser Kunde eine durchdachte, kostengünstige Alternative zu konventionellen Aluminiumwalzen, welche technisch zusätzlich Vorteile bietet. Alternativ zum EconomicRoll® kann DRECKSHAGE ebenfalls konventionelle Aluminiumwalzen nach Kundenwunsch fertigen. Durch umfangreiche Dienstleistungen wie Gummierungen, Anti-Haft-Beschichtungen oder Oberflächenbehandlungen bekommen Sie bei uns alles aus einer Hand. Mit der EcoStretchRoll bietet DRECKSHAGE zusätzlich zu unseren Leit-, Umlenk- und Antriebswalzen eine völlig neue Art der Breitsteckwalze, welche alternativ zu bisherigen Systemen erfolgreich eingesetzt werden kann.

**Entdecken Sie unsere individuellen Walzenlösungen vom 15. - 17. März 2022 auf der ICE europe!**

August Dreckshage
GmbH & Co. KG
Walter-Werning-Straße 7
D-33699 Bielefeld

Telefon +49(0)521 92 59-0
Telefax +49(0)521 92 59-139
E-Mail: info@dreckshage
Internet: www.dreckshage.de

HRA 8723, Bielefeld | Komplementärin:
Dreckshage Verwaltungsgesellschaft mbH
HRB 30007, Bielefeld | Geschäftsführer:
Christian Jordan, Christian Steffen

STÄHLE | NE-METALLE | KUNSTSTOFFE | LINEARFÜHRUNGEN | ANTRIEBSELEMENTE | PROFILE | SYSTEME | TECHNISCHE WALZEN